raccords express

NFE 29573

SENGA

La société se réserve le droit de modifier à tout

CARACTÉRISTIQUES TECHNIQUES

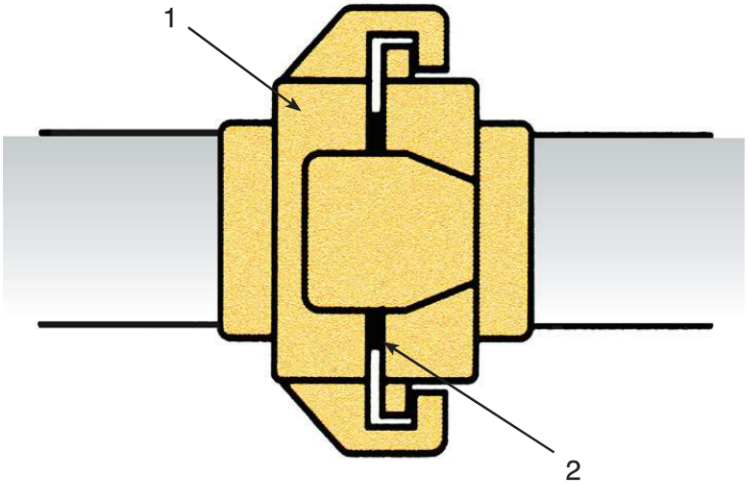

Matériaux et composants

1 - corps en laiton matricé

2 - joints caoutchouc noir

Construits selon la norme NFE 29573
Distance entre griffes : 41 mm

Champ d'application :	**air comprimé , eau froide**
pression maximale d'exercice :	10 BAR
température de travail :	- 30°C / + 80° C

 La société se réserve le droit de modifier à tout moment et sans préavis les cotes d'encombrement qui ne sont données qu'à titre indicatif.

741 droit mâle, gaz BSP

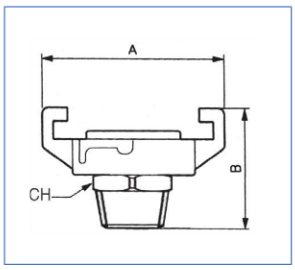

CODE	filetage	A	B	CH
741 044	1/4	57	40	14
741 033	3/8	57	40	19
741 022	1/2	57	41	24
741 011	3/4	57	41	31
741 000	1”	57	44	34
741 014	1” 1/4	57	46	44

742 droit femelle, gaz BSP

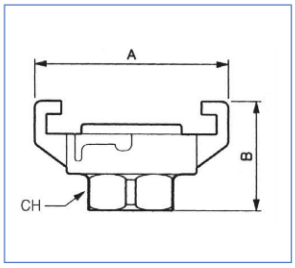

CODE	filetage	A	B	CH
742 044	1/4	57	32	17
742 033	3/8	57	32	21
742 022	1/2	57	32	26
742 011	3/4	57	35	33
742 000	1”	57	38	38
742 014	1” 1/4	57	43	46

745 raccord express cannelé

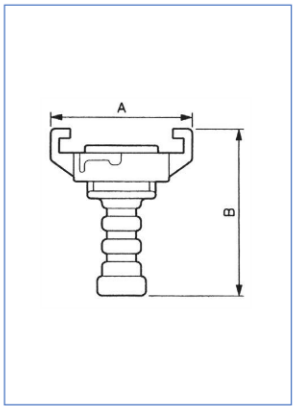

CODE	Ø int. du tuyau	A	B
745 006	6	57	69
745 007	7	57	69
745 008	8	57	69
745 009	9	57	69
745 011	11	57	69
745 013	13	57	69
745 016	16	57	69
745 019	19	57	69
745 022	22	57	69
745 025	25	57	69
745 030	30	57	69

743 bouchon express

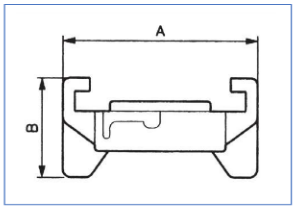

CODE	A	B
743 041	57	30

748 collier de serrage à griffes

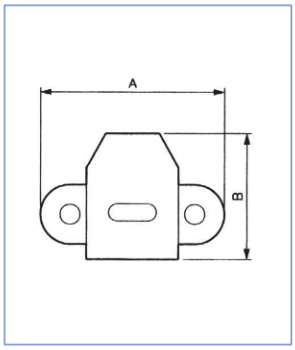

CODE	Ø	A	B
748 015	14-16	43	33
748 017	16-18	44	33
748 020	19-21	48	33
748 023	22-24	50	33
748 026	25-27	56	33
748 029	28-30	58	36
748 032	31-33	62	36
748 036	34-37	69	36
748 038	37-39	76	48
748 042	41-43	78	48

La société se réserve le droit de modifier à tout moment et sans préavis les cotes d'encombrement qui ne sont données qu'à titre indicatif.

747

divers joints

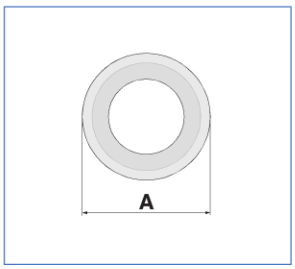

CODE	Matière	Qt / sachet	A
747 141	joint caoutchouc noir	10	34
747 241	joint néoprène rouge	10	34
747 341	joint viton	à l'unité	34

 La société se réserve le droit de modifier à tout moment et sans préavis les cotes d'encombrement qui ne sont données qu'à titre indicatif.

raccords universels à bague bicône

laiton non nickelé

SENGA